

Configurar o Microsoft Outlook 2010

Siga o procedimento abaixo:

- Abra o Microsoft Outlook;
- Clique em "Arquivo" e selecione "Adicionar Conta";

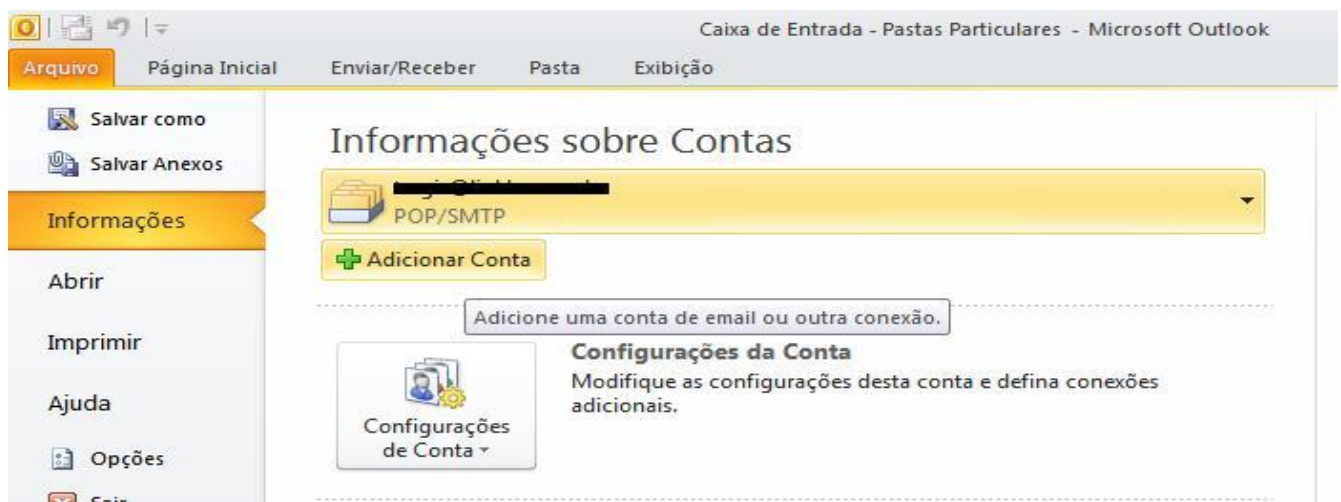

- Na nova janela, selecione a opção “ Definir manualmente as configurações do Servidor ou tipos de Servidor adicionais;

Adicionar Nova Conta

Configuração Automática de Conta
Conecte-se com outros tipos de servidor.

☐ **Conta de Email**

Nome:
Exemplo: Susana Oliveira

Endereço de Email:
Exemplo: susana@contoso.com

Senha:
Confirmar Senha:
Digite a senha fornecida pelo provedor de serviços de Internet.

☐ **Mensagens de Texto (SMS)**

☒ **Definir manualmente as configurações do servidor ou tipos de servidor adicionais**

< Voltar Avançar > Cancelar

- Selecione a opção “Email da internet”;

Adicionar Nova Conta

Configuração Automática de Conta
Conecte-se com outros tipos de servidor.

☐ **Conta de Email**

Nome:
Exemplo: Susana Oliveira

Endereço de Email:
Exemplo: susana@contoso.com

Senha:
Confirmar Senha:
Digite a senha fornecida pelo provedor de serviços de Internet.

☐ **Mensagens de Texto (SMS)**

☒ **Definir manualmente as configurações do servidor ou tipos de servidor adicionais:**

< Voltar Avançar > Cancelar

- Selecione a opção “Email da internet” e clique em “avançar”;

Adicionar Nova Conta

Escolher Serviço

☒ **Email da Internet**
Conecte-se ao servidor POP ou IMAP para enviar e receber mensagens de email.

☐ **Microsoft Exchange ou serviço compatível**
Conecte-se e acesse mensagens de email, calendário, contatos, fax e mensagens da caixa postal.

☐ **Mensagens de Texto (SMS)**
Conecte-se a um serviço de SMS.

< Voltar Avançar > Cancelar

- Em “Informações do usuário”, Primeiro informe o nome do responsável pela conta e o e-mail;
- As informações do servidor são:
- Servidor de entrada de emails (POP3): mail.seudominio.com.br
- Servidor de saída de emails (SMTP): mail.seudominio.com.br
- Em “Informações de Logon” coloque o seu e-mail completo no campo “Nome de Usuário” e sua senha no campo abaixo.
- Clique no botão "Mais Configurações”

Adicionar Nova Conta

Configurações de Email na Internet
Todas estas configurações são necessárias para que a conta de email funcione.

Informações do Usuário

Nome:

Endereço de Email:

Informações do Servidor

Tipo de Conta:

Servidor de entrada de emails:

Servidor de saída de emails (SMTP):

Informações de Logon

Nome de Usuário:

Senha:

☒ Lembrar senha

☐ Exigir logon usando Autenticação de Senha de Segurança (SPA)

Testar Configurações da Conta

Depois de preencher as informações nesta tela, é recomendável testar a conta clicando no botão abaixo. (Requer conexão com a rede.)

☒ Teste as Configurações da Conta clicando no botão Avançar

Entregar novas mensagens para:

☒ Novo Arquivo de Dados do Outlook

☐ Arquivo de Dados do Outlook Existente

- Clique na aba "Servidor de saída";
- Marque a opção "Meu servidor de saída (SMTP) requer autenticação";
- Selecione a alternativa "Usar mesmas config. do servidor de email de entrada de emails"
- Clique em "OK" para voltar à tela anterior;

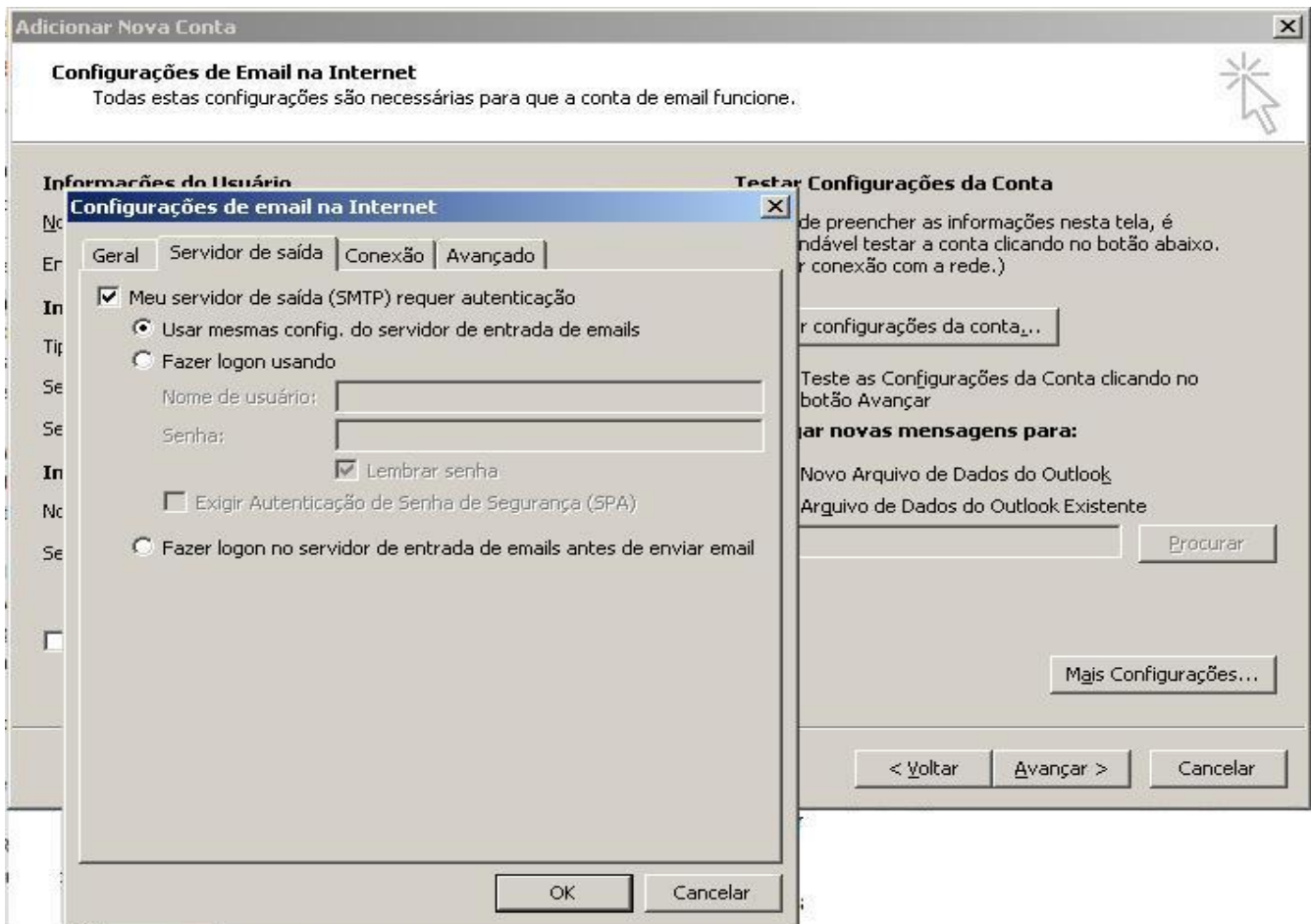

- Na tela de configuração da conta de e-mail, clique em "Concluir" e finalize o processo na tela seguinte.

