

Configurar o Microsoft Outlook 2007

Siga o procedimento abaixo:

- Abra o Microsoft Outlook;
- Clique em "Ferramentas" e selecione "Configurações de Conta";

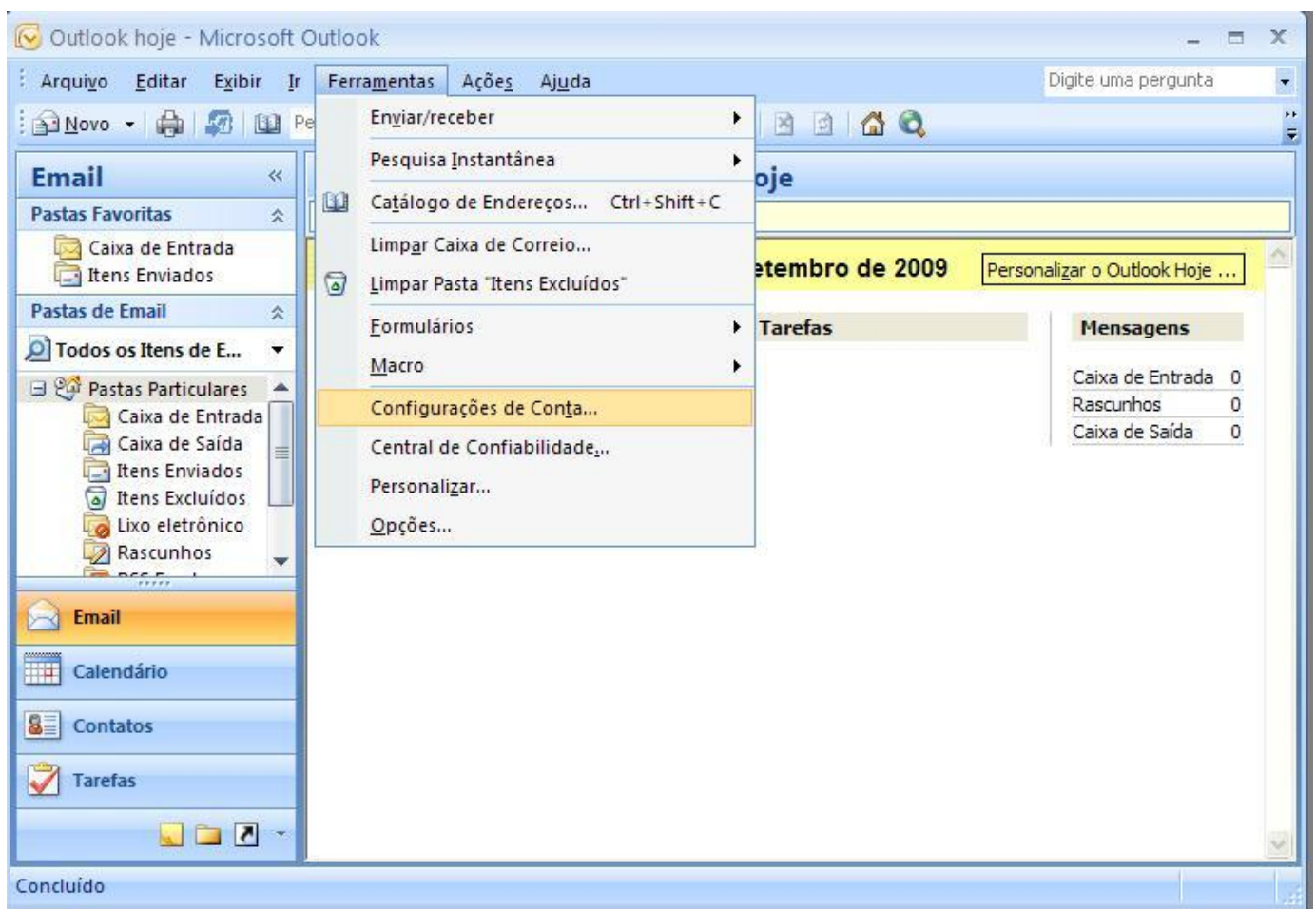

- Na nova janela, clique no botão "NOVO..." dentro da guia email;

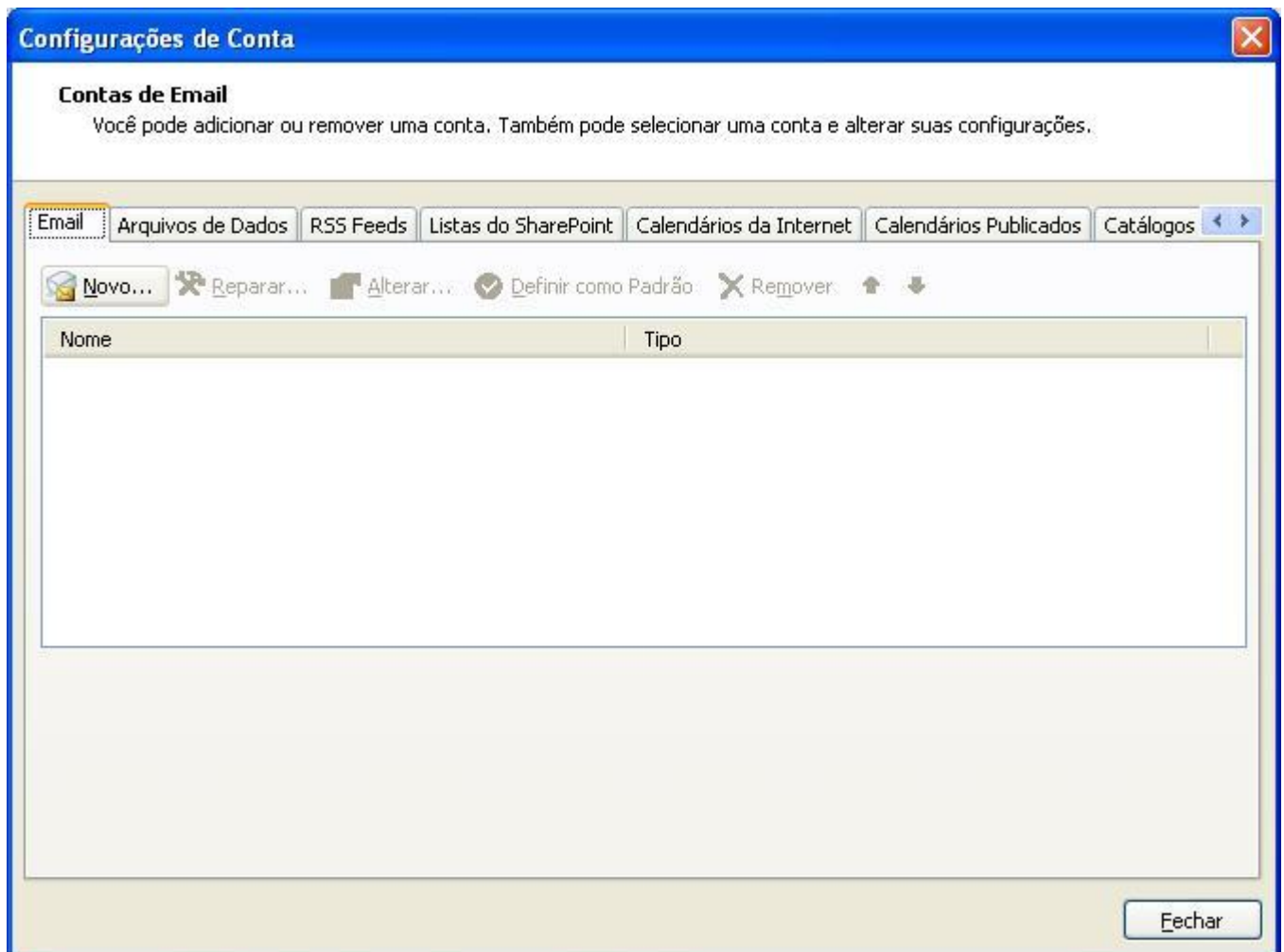

- Na tela seguinte, marque a opção “Definir manualmente as configurações do servidor ou tipos de servidor adicionais”;
- Clique em “avançar”;

Adicionar Nova Conta de Email

Configuração Automática de Conta

Nome:
Exemplo: Susana Oliveira

Endereço de Email:
Exemplo: susana@contoso.com

Senha:

Confirmar Senha:
Digite a senha fornecida pelo provedor de serviços de Internet.

☒ Definir manualmente as configurações do servidor ou tipos de servidor adicionais

< Voltar Avançar > Cancelar

- Selecione a opção “Email da internet” e clique em “avançar”;

Adicionar Nova Conta de Email

Escolher Serviço de Email

☒ **Email da Internet**
Conexão com o servidor POP, IMAP ou HTTP para enviar e receber emails.

☐ **Microsoft Exchange**
Conexão com o Microsoft Exchange para acessar email, calendário, contatos, fax e caixa postal.

☐ **Outros**
Conexão com um tipo de servidor mostrado abaixo.
Serviço Móvel do Outlook (Sistema de Mensagens de Texto)

< Voltar Avançar > Cancelar

- Em “Informações do usuário”, Primeiro informe o nome do responsável pela conta e o e-mail;
- As informações do servidor são:
- Servidor de entrada de emails (POP3): mail.seudominio.com.br
- Servidor de saída de emails (SMTP): mail.seudominio.com.br
- Em “Informações de Logon” coloque o seu e-mail completo no campo “Nome de Usuário” e sua senha no campo abaixo.
- Clique no botão "Mais Configurações”

Adicionar Nova Conta de Email

Configurações de Email na Internet
Todas estas configurações são necessárias para que a conta de email funcione.

Informações do Usuário

Nome:

Endereço de Email:

Informações do Servidor

Tipo de Conta:

Servidor de entrada de emails:

Servidor de saída de emails (SMTP):

Informações de Logon

Nome de Usuário:

Senha:

☒ Lembrar senha

☐ Exigir logon usando Autenticação de Senha de Segurança (SPA)

Testar Configurações da Conta

Depois de preencher as informações nesta tela, é recomendável testar a conta clicando no botão abaixo.
(Requer conexão com a rede.)

- Clique na aba "Servidor de saída";
- Marque a opção "Meu servidor de saída (SMTP) requer autenticação";
- Selecione a alternativa "Usar mesmas config. do servidor de entrada de emails"
- Clique em "OK" para voltar à tela anterior;

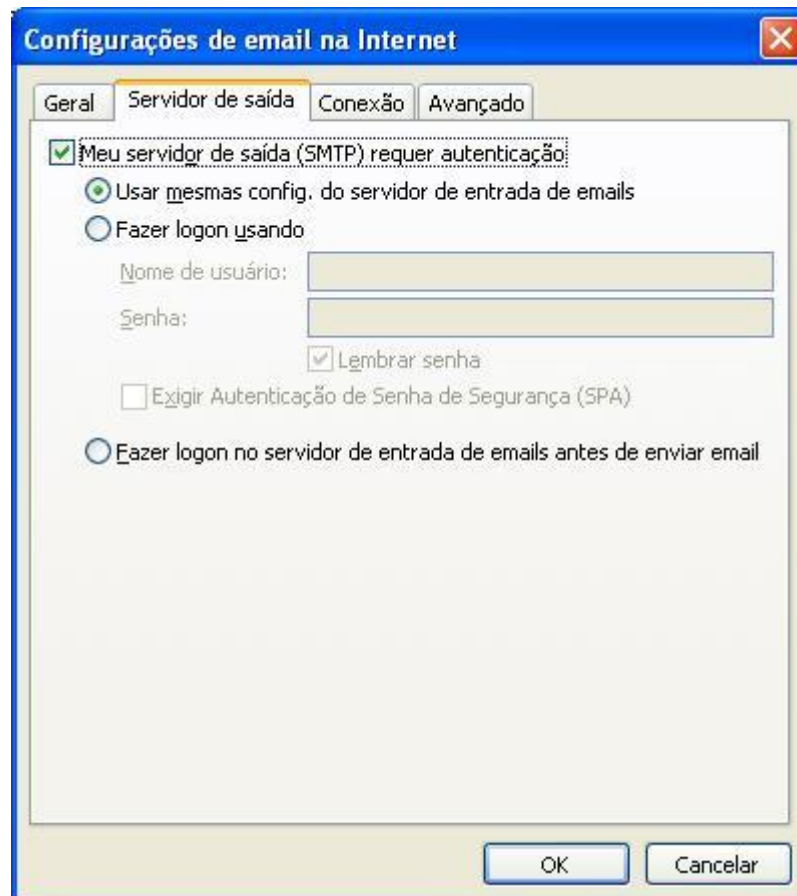

- Na tela de configuração da conta de e-mail, clique em "Avançar" e finalize o processo na tela seguinte.

